



KEY-500 (CÓD. 31600105)

Guía rápida

GUÍA RÁPIDA DE CONFIGURACIÓN Y FUNCIONAMIENTO

VER 1.0

GUÍA RÁPIDA DE INSTALACIÓN Y FUNCIONAMIENTO

INSTALACIÓN

1. Conecte el teclado a una red LAN en la cual exista un servidor de DHCP o Router.
2. Alimente el teclado a 12Vcc mediante el alimentador suministrado.
3. Unos segundos más tarde, verá la dirección del teclado reflejada en el display del mismo.
4. Acceda al teclado mediante un ordenador conectado en la misma red, utilizando el navegador web.
5. Introduzca el nombre de usuario y contraseña. Por defecto nombre de usuario: admin, contraseña: en blanco.

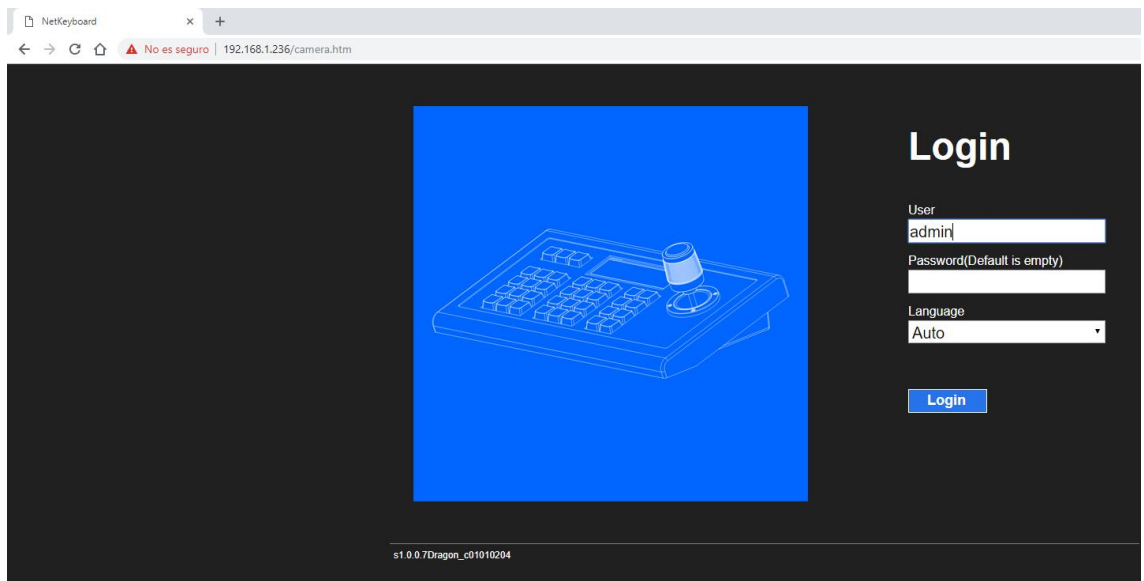

6. Pulse "SEARCH" para empezar la búsqueda de cámaras compatibles.

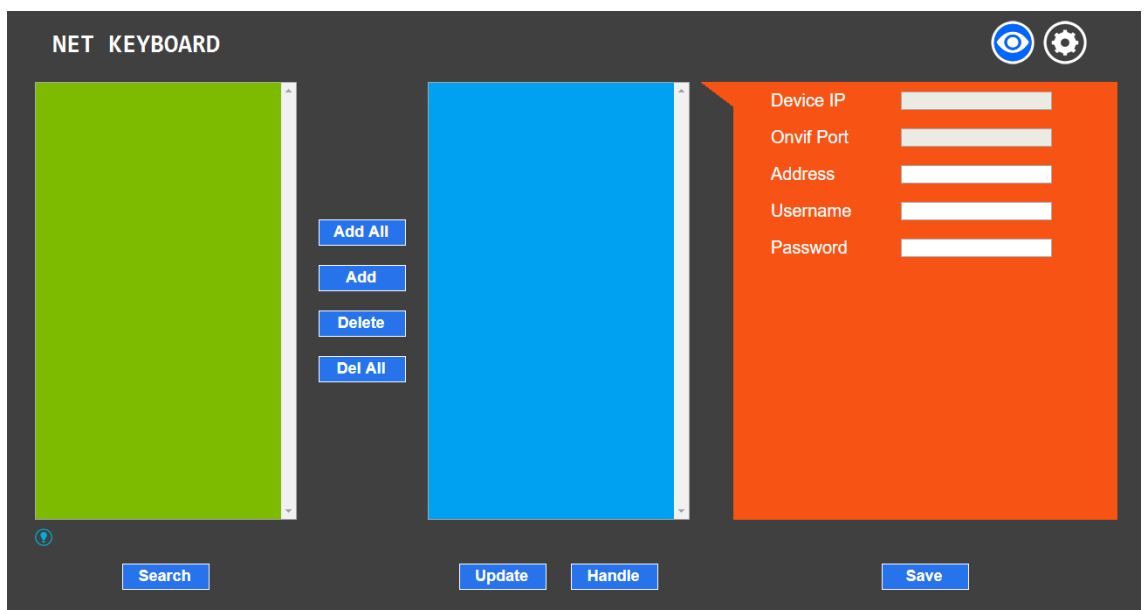

GUÍA RÁPIDA DE INSTALACIÓN Y FUNCIONAMIENTO

7. Seleccione la cámara de la lista y pulse "ADD"



8. Ahora seleccione la cámara en el bloque azul.

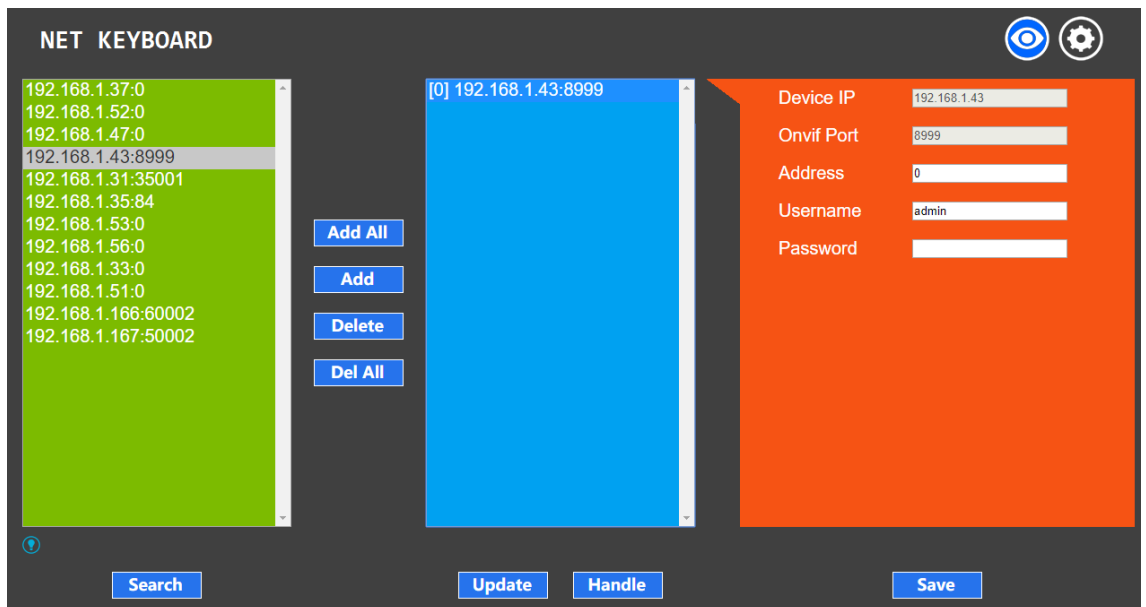

GUÍA RÁPIDA DE INSTALACIÓN Y FUNCIONAMIENTO

- Introduzca el número de unidad, nombre de usuario y contraseña. (por defecto admin/admin) y pulse "SAVE".

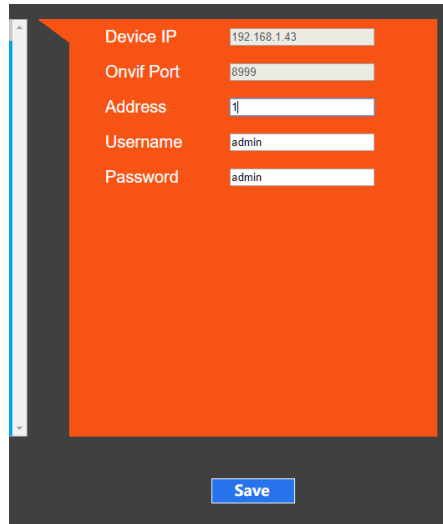

Device IP	192.168.1.43
Onvif Port	8999
Address	1
Username	admin
Password	admin

Save

Repita desde el paso 7 para añadir más cámaras (móviles o con zoom motorizado, las cámaras fijas no se tienen que añadir).

- Para finalizar, cierre el navegador.

GUÍA RÁPIDA DE INSTALACIÓN Y FUNCIONAMIENTO

SELECCIÓN DE CÁMARA

Para seleccionar la cámara que quiere controlar desde el teclado, pulse la tecla "INQUIRY" y seleccione con el joystick (arriba y abajo) el número de cámara deseado.

Para confirmar la selección pulse el botón de confirmación del mismo Joystick.

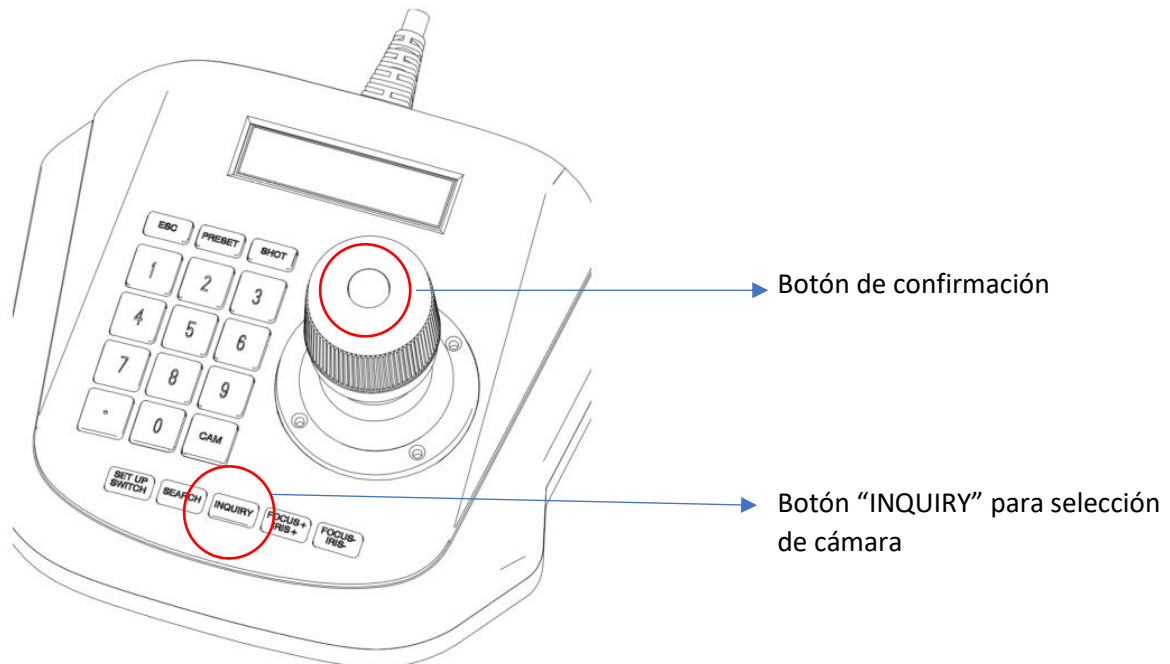

MEMORIZACIÓN DE PRESET DE CÁMARA

1. Seleccione la cámara como se describe en el punto anterior.
2. Coloque el domo en la posición que desea memorizar utilizando el joystick (posición y zoom).
3. Pulse la tecla "PRESET" y seguidamente el número de preset.
4. Para confirmar pulse de nuevo el botón de confirmación en el Joystick.

ACTIVACIÓN DE PRESET

Una vez memorizado el preset, es posible activarlo en cualquier momento desde el teclado. Para ello, proceda como se describe a continuación:

1. Pulse "SHOT" y seguidamente el número de preset.
2. Para confirmar pulse de nuevo el botón de confirmación en el Joystick.

El domo se moverá automáticamente al preset previamente memorizado.